Abertura Seguidillas-Soledad

Poul Udbye Pock-Steen
Trad. recopilada por Francisco A. Barbieri

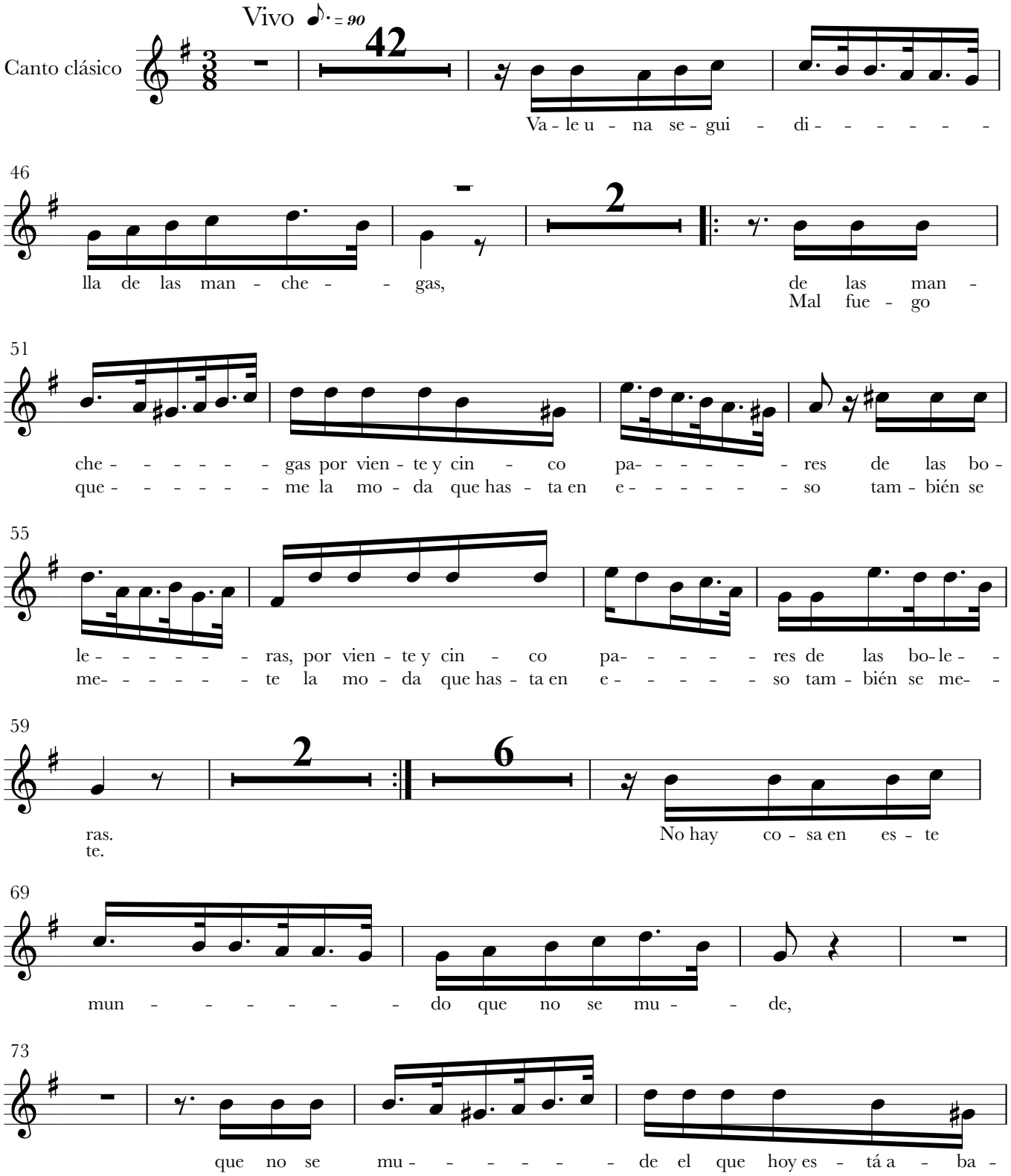

77

ti - - - - - - do ma - ña - na su - - - - - - be el que hoy es - tá a - ba -

81

♩ = 90

ti - - - - - - do ma - ña - na su - - be.

84

Cante flamenco

23

3

1. 2.

113

11

Aun - que en u - na cruz te

Ves - ti - do de na - za -

127

3

4

pon - - - gas, ves - ti - do

re - - - - ño, ves - ti - do

134

3

3

de na - za - re - - - - - - - -

de na - za re - - - - - - - - -

138

2

ño, y pe - gues las tres ca -

ño, y pe - gues las tres ca -

143

3

i - - - - das, en tu pa - la - - bra

í - - - - - das, aun - que en u - na cruz te

147

3

no - - - - - - - - -

pon - - - - gas de na - -

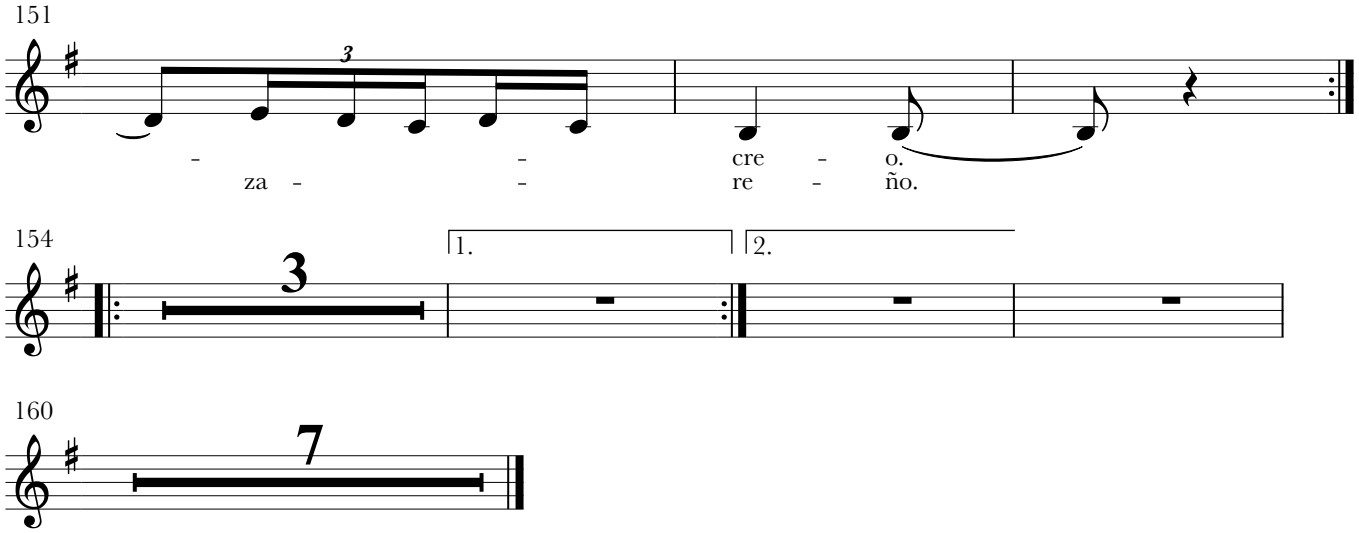
151
3
- - cre - o.
za - - re - ño.
154
3
1.
2.
160
7