Abertura Seguidillas-Soledad

Poul Udbye Pock-Steen
Trad. recopilada por Francisco A. Barbieri

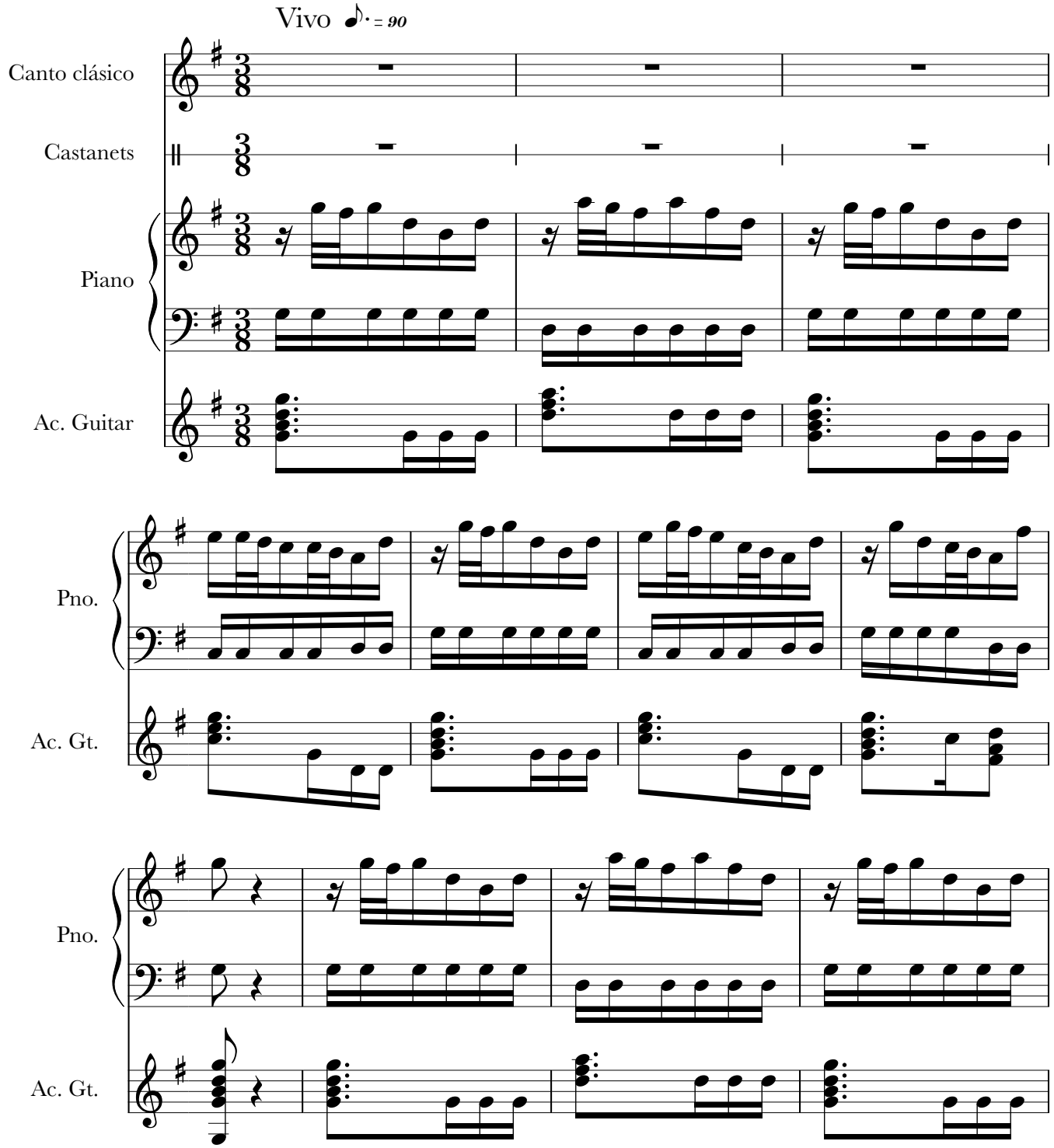

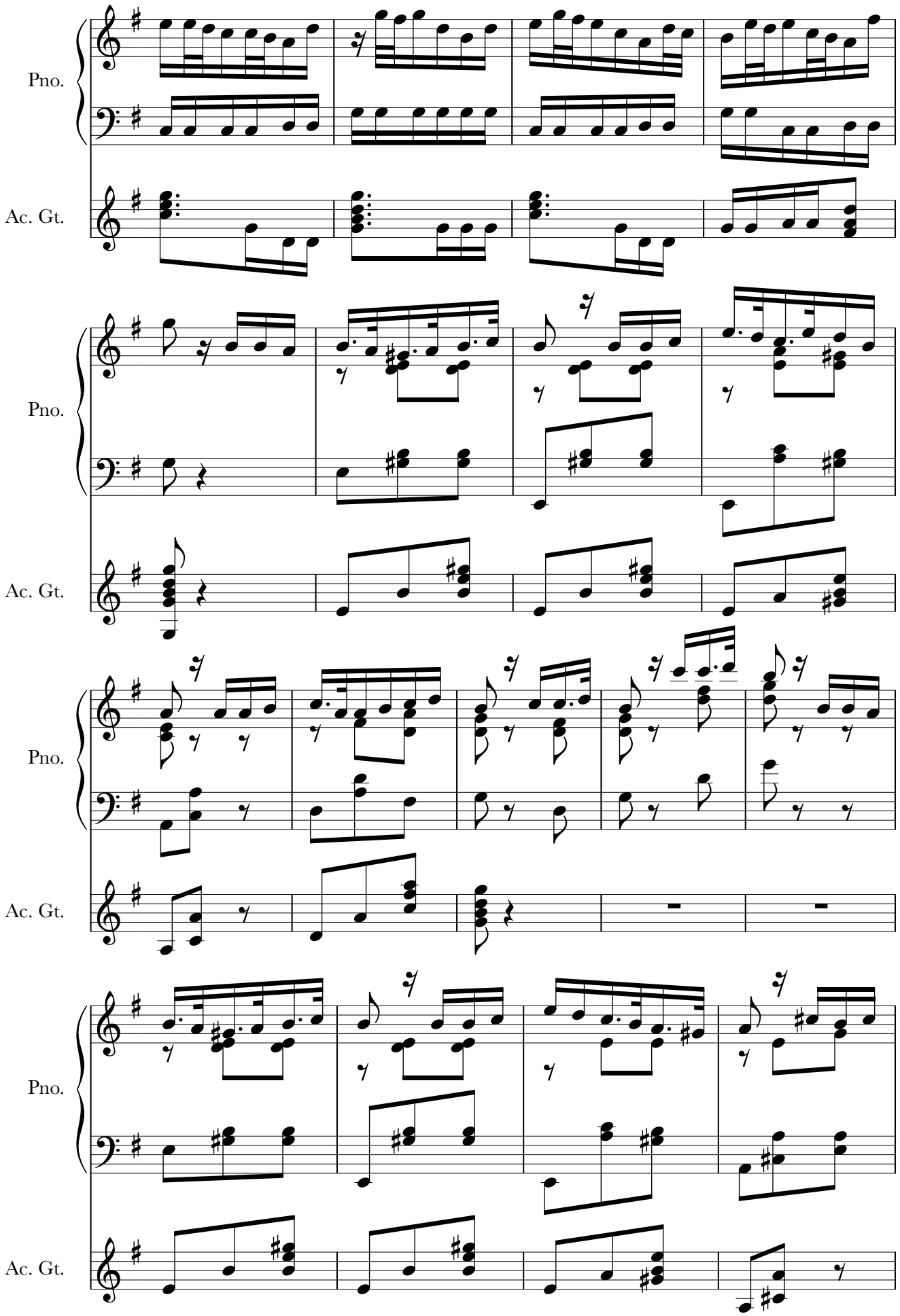
Pno.
Ac. Gt.
Pno.
Ac. Gt.
Pno.
Ac. Gt.
Pno.
Ac. Gt.

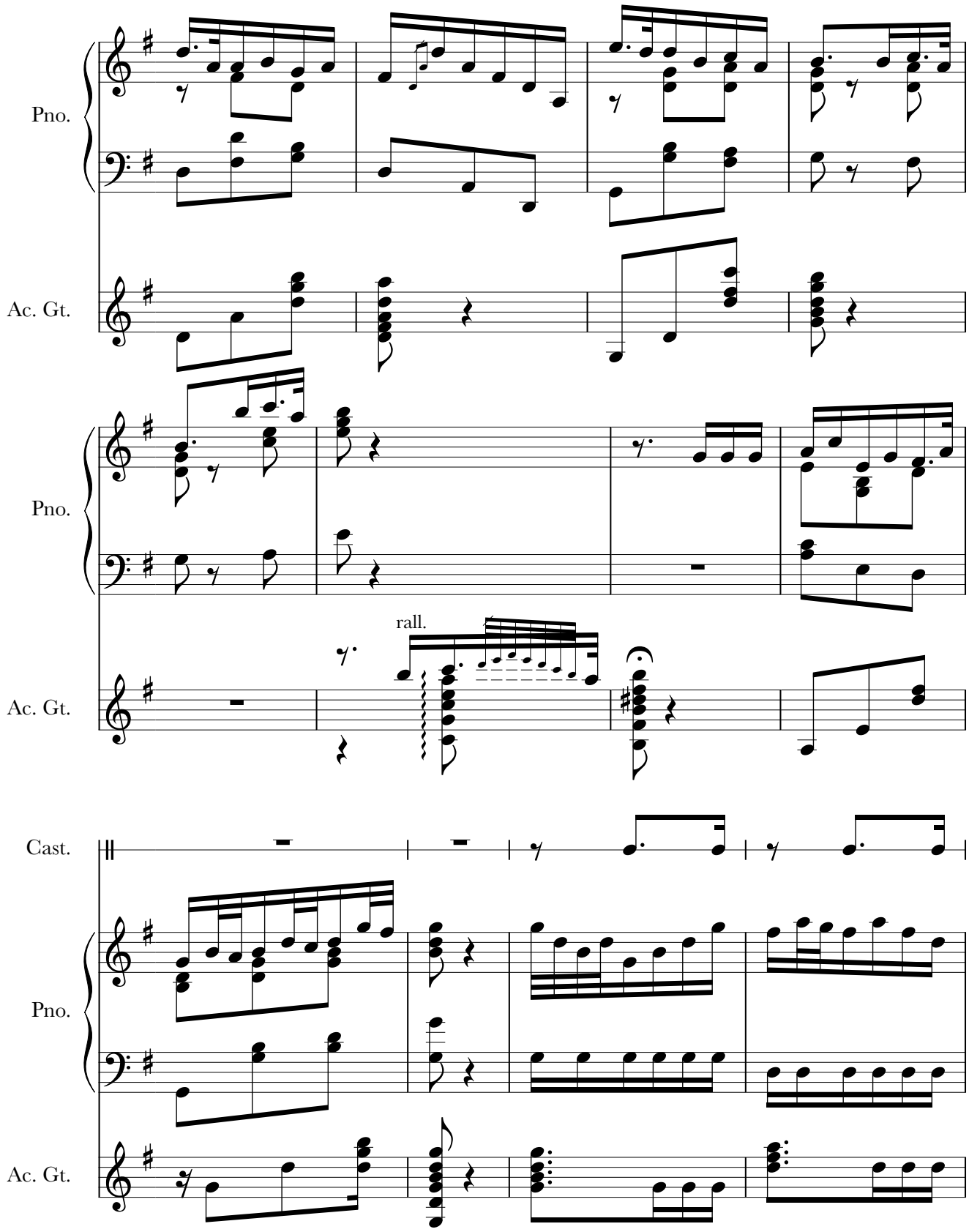
Pno.
Ac. Gt.
Pno.
rall.
Ac. Gt.
Cast.
Pno.
Ac. Gt.

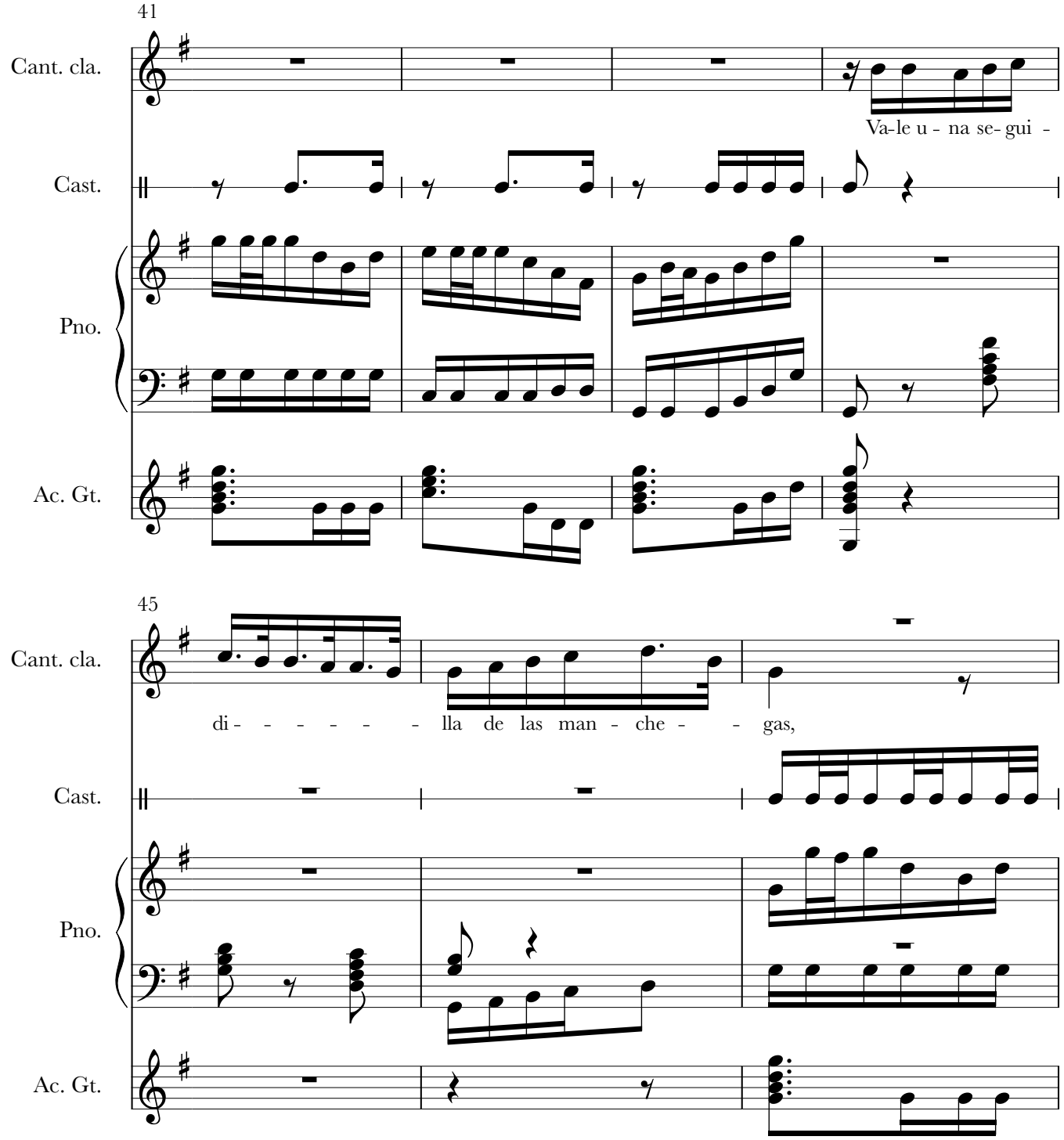
41
Cant. cla.
Va-le u - na se- gui -
Cast.
Pno.
Ac. Gt.
45
Cant. cla.
di - - - - - - lla de las man - che - - gas,
Cast.
Pno.
Ac. Gt.

48

Cant. cla.

de las man -

Mal fue - go

Cast.

Pno.

Ac. Gt.

51

Cant. cla.

che - - - - - - gas por vien - te y cin - co pa - - - - - -

que - - - - - - me la mo - da que has - ta en e - - - - - -

Cast.

Pno.

Ac. Gt.

54

Cant. cla.

res de las bo - le - - - - - - - ras, por vien - te y cin - co

so tam - bién se me - - - - - - - te la mo - da que has - ta en

Cast.

Pno.

Ac. Gt.

57

Cant. cla.

pa- - - - - - res de las bo- le - - ras.

e - - - - - - so tam - bién se me - - te.

Cast.

Pno.

Ac. Gt.

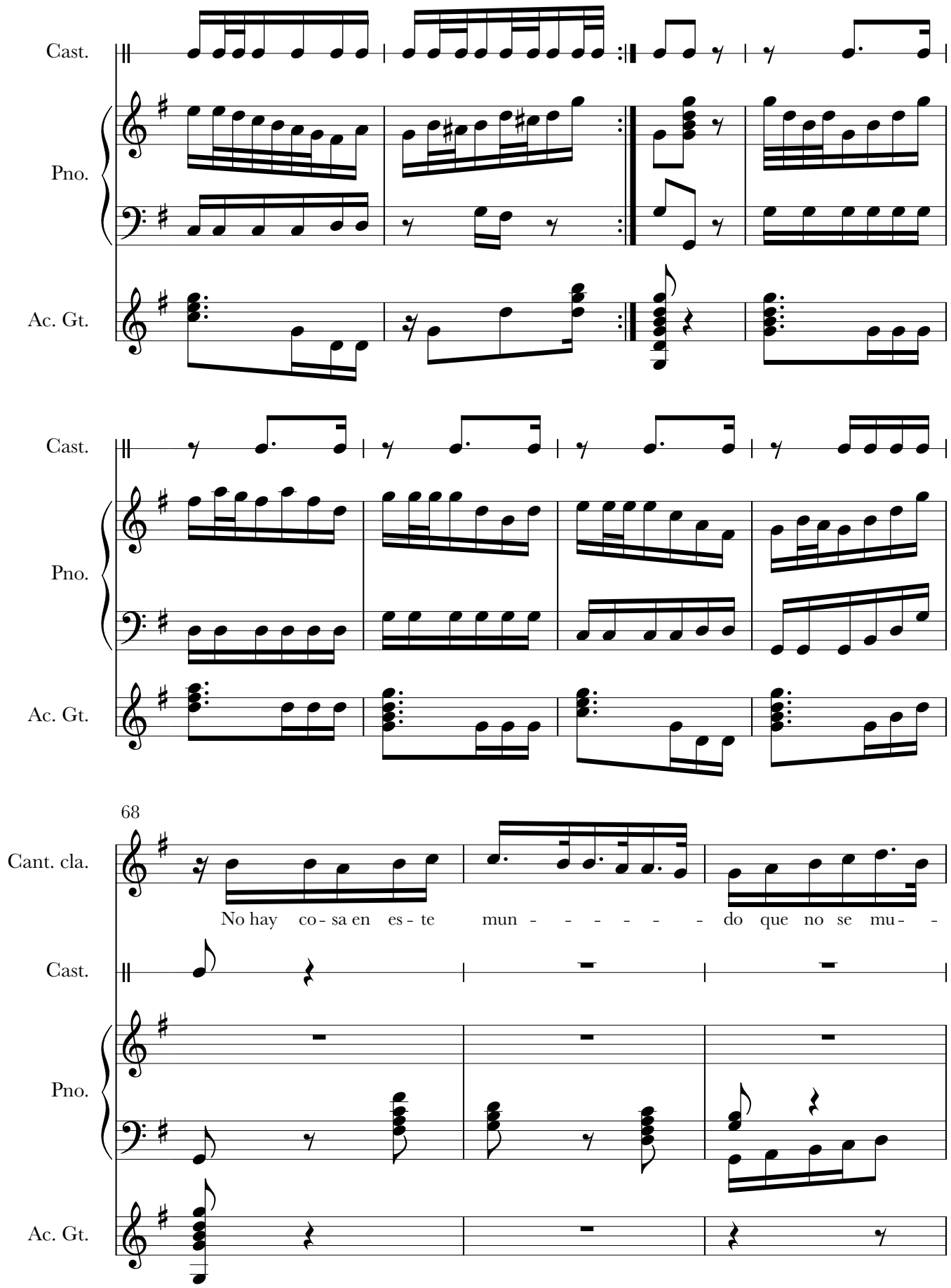
Cast.
Pno.
Ac. Gt.
Cast.
Pno.
Ac. Gt.
68
Cant. cla.
No hay co - sa en es - te mun - - - - - - do que no se mu - -
Cast.
Pno.
Ac. Gt.

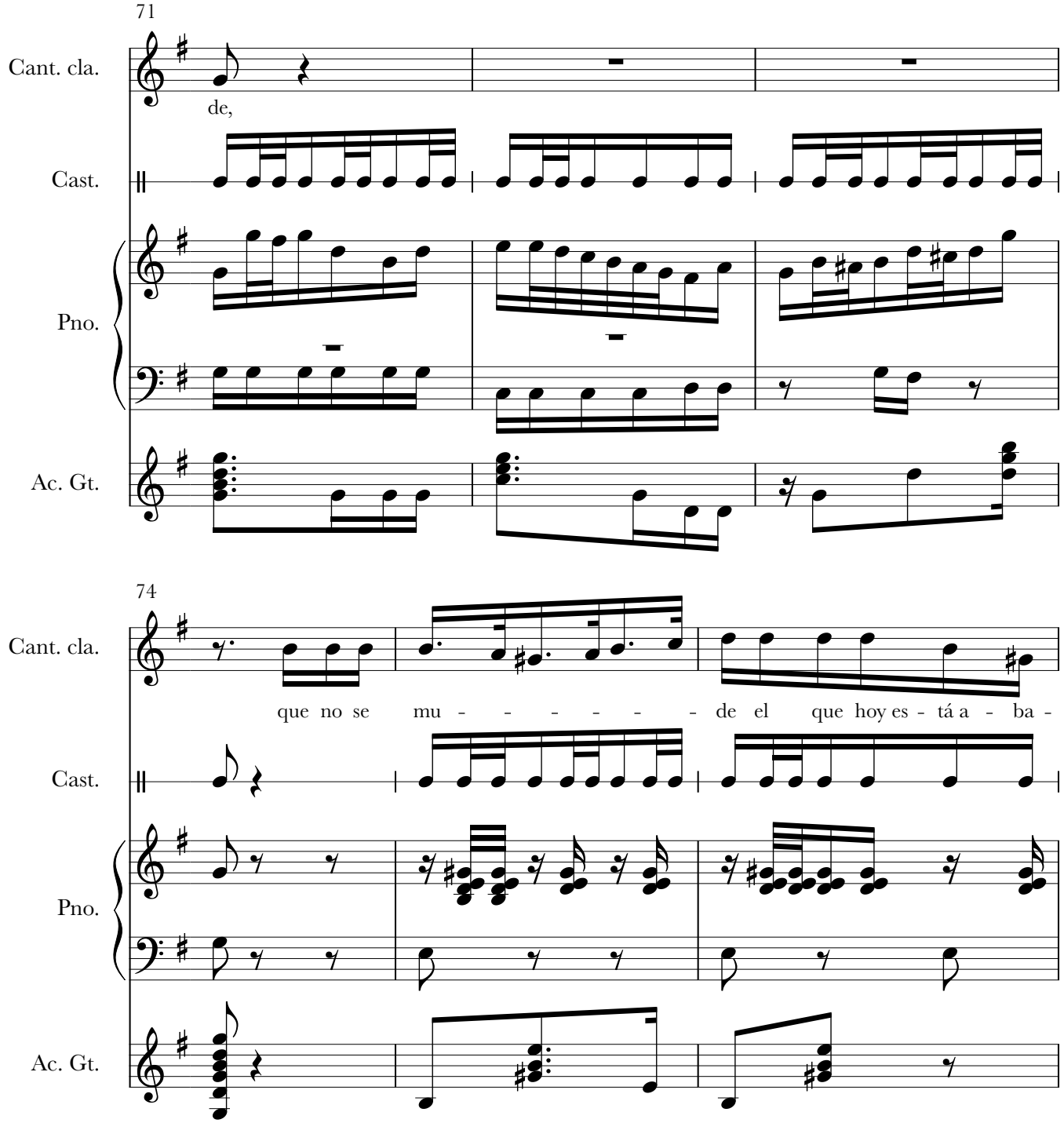
71
Cant. cla.
de,
Cast.
Pno.
Ac. Gt.
74
Cant. cla.
que no se mu - - - - - - de el que hoy es - tá a - ba -
Cast.
Pno.
Ac. Gt.

77

Cant. cla.

ti - - - - - - do ma - ña - na su - - - - - -

Cast.

Pno.

Ac. Gt.

80

Cant. cla.

be el que hoy es - tá a - ba - ti - - - - - do ma - ña - na su - -

Cast.

Pno.

Ac. Gt.

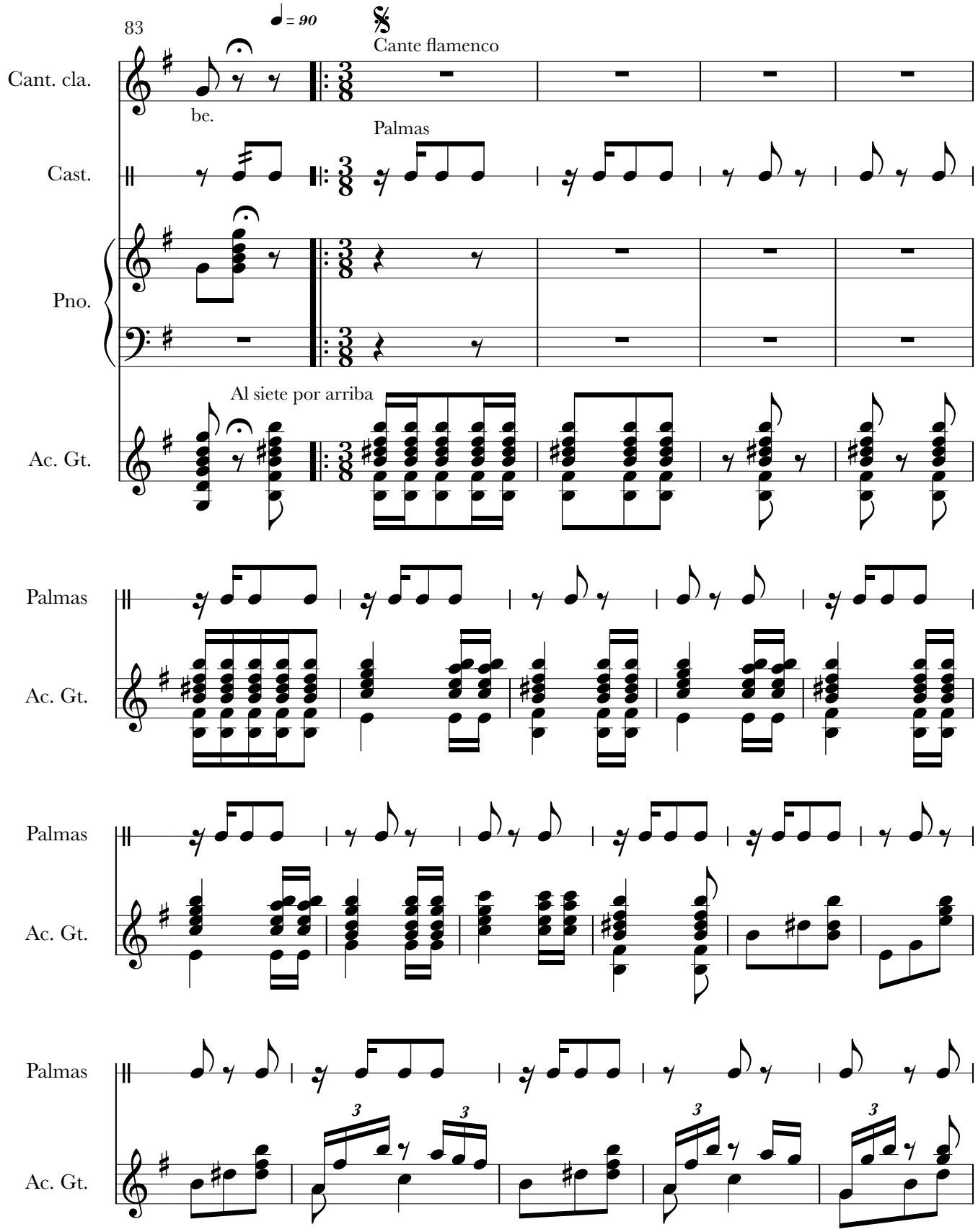
83
♩ = 90
Cante flamenco
Cant. cla.
be.
Palmas
Cast.
Pno.
Al siete por arriba
Ac. Gt.
Palmas
Ac. Gt.
Palmas
Ac. Gt.
Palmas
Ac. Gt.

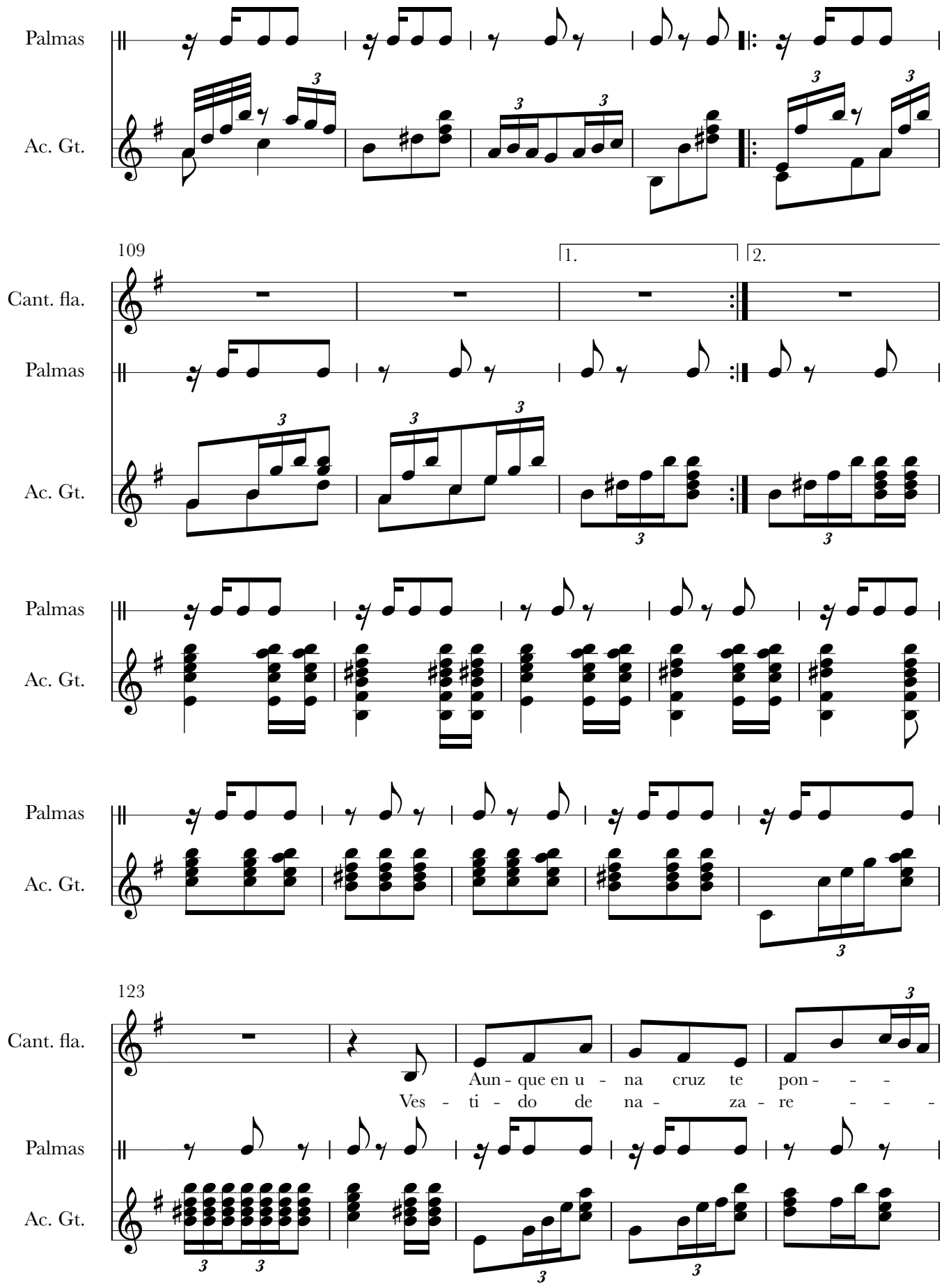
Palmas
Ac. Gt.
109
1.
2.
Cant. fla.
Palmas
Ac. Gt.
Palmas
Ac. Gt.
Palmas
Ac. Gt.
123
Cant. fla.
Aun - que en u - na cruz te pon - - -
Ves - ti - do de na - za - re - - -
Palmas
Ac. Gt.

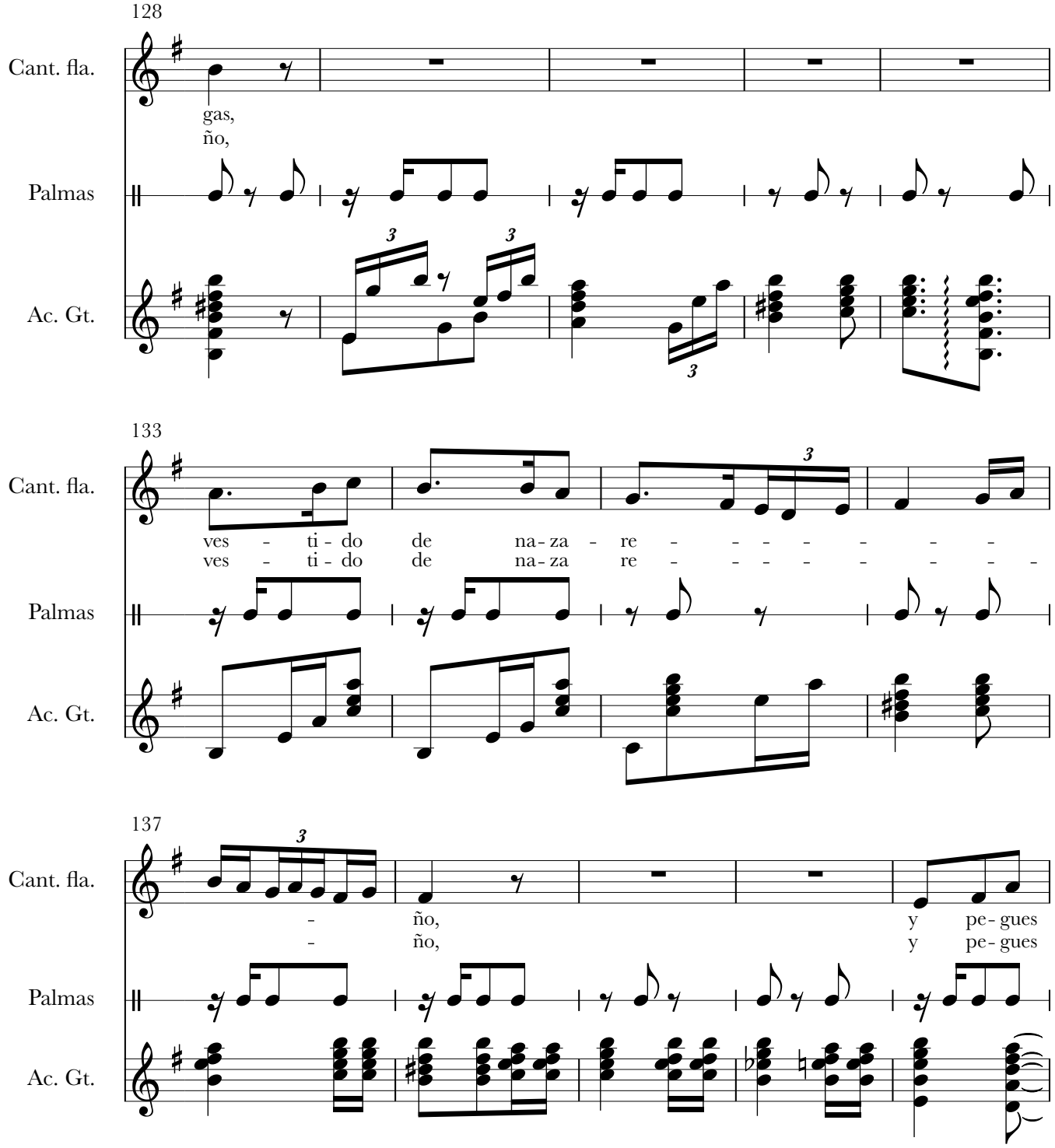
128
Cant. fla.
gas,
ño,
Palmas
Ac. Gt.
133
Cant. fla.
ves - ti - do de na - za - re - - - - - - -
ves - ti - do de na - za re - - - - - - - -
Palmas
Ac. Gt.
137
Cant. fla.
- ño, y pe - gues
- ño, y pe - gues
Palmas
Ac. Gt.

142

Cant. fla.

las tres ca - i - - - - das, en tu pa - la - - bra

las tres ca - í - - - - das, aun - que en u - na cruz te

Palmas

Ac. Gt.

147

Cant. fla.

no - - - - - - - - - - -

pon - - - - gas de na - - za - -

Palmas

Ac. Gt.

152

Cant. fla.

cre - o.

re - ño.

Palmas

Ac. Gt.

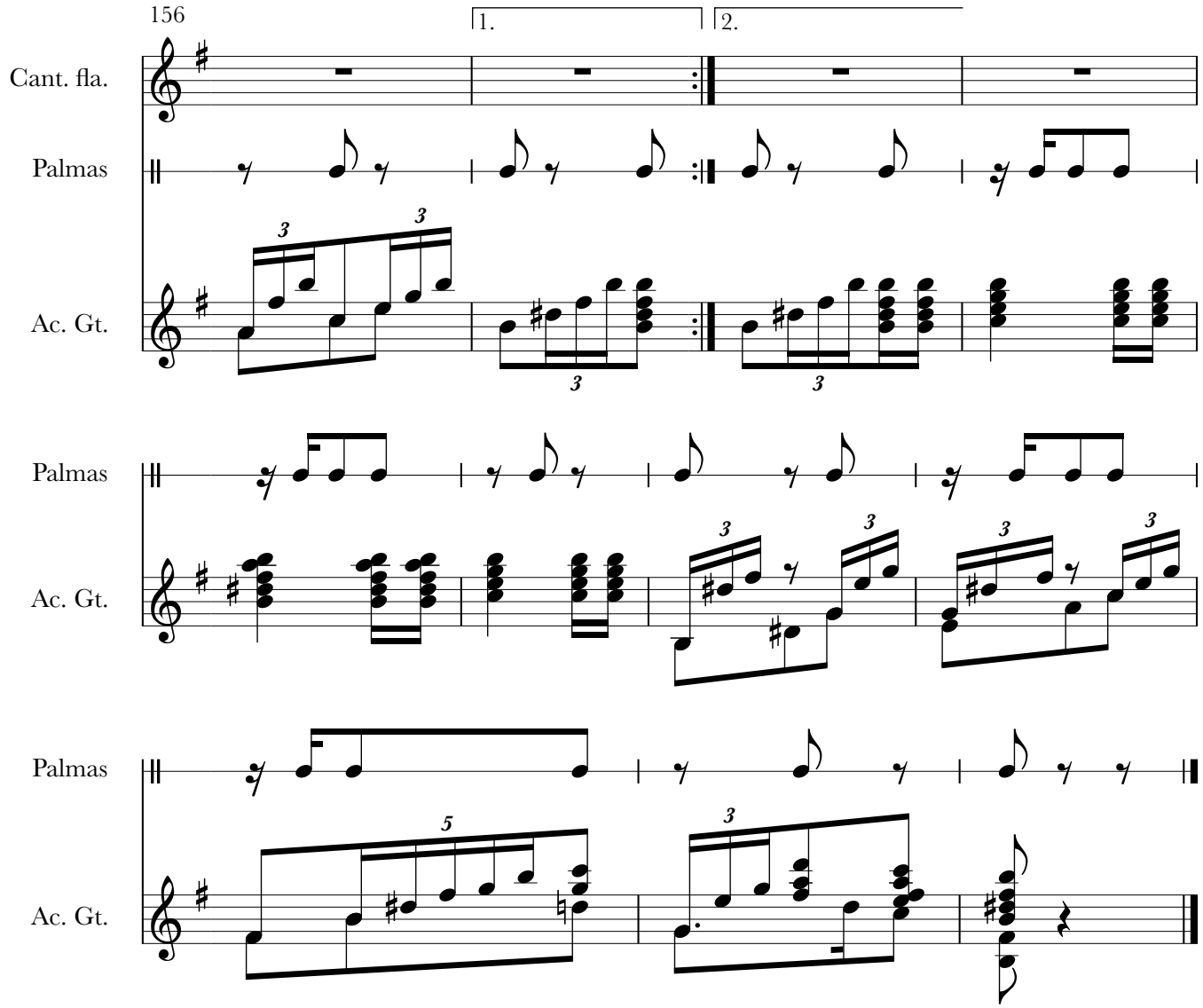
156
1.
2.
Cant. fla.
Palmas
Ac. Gt.
Palmas
Ac. Gt.
Palmas
Ac. Gt.