

Födäs, gråta - rap

♩ = 65
Scherzando

Melodi



Fø - des, Græ - de, Svø - bes. Am. mes, Vug - ges_____
Leg__ er det Værk_ og_____ Væ - sen Som vi_____
El - - - ske bej - le fri_____ og Yn - de Er voe - - - res
Dø____ gør En - de paa_____ vor Mø - je Naar vi_____

6



Tum - les, Bæ - res, Gå. Tug - tes____ og i_____ Tvang an -
ud - i_____ Bør - ne - Aar Frem for____ Ar - bejd____ Læ - ren____
Mand - doms sto - re Værk, Med det____ før - ste____ vi be - - -
dø i_____ Kris - ti Tro, Dø - den____ skju - ler____ for vor____

12



nam - mes, Le - ge, Vo - xe, Tan - ker faae.
Læ - - - sen Al - - - ler - helst og først at - traar.
gyn - - - de Kjen - - - de - ligt at bli - ve stærk.
Øy - - - e Synd____ og Jor - - de - rigs U - ro.

17



El - ke, Bei - les,____ Gif - tes, A - ves, Im - mer hal - te____
Dø - - - den tit_____ i_____ den - ne Al - - der Hæ - ver he - - le
Dø - - - den im - mer____ til_____ os bej - - ler Og os be - der.
Sø - - - de Stil - hed____ Sø - - - nes Bro - - der Du Guds Fol - kes____

23

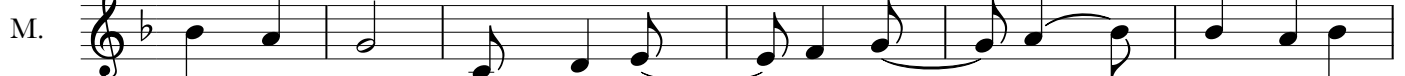

ved et Haab, Æl - des, Svæk - kes, Dø, Be - gra - ves;
Le - gen op; Blom - sten____ vis - ner - ____ der - med fal - - der
hol - de trop; Man - gen Bej - - ler tit kuld - - sej - - ler
Raab og Haab; Sam - le os til fæl - - les____ Mo - - der,

29

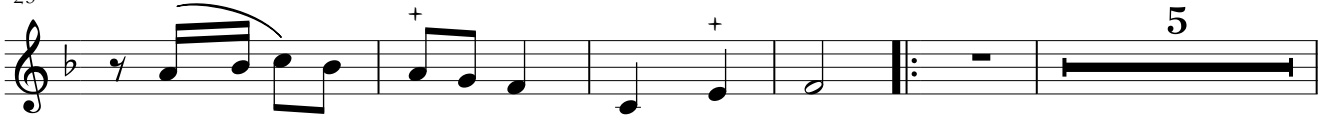
M. 

Det____ er alt_ vort Lev - neds Lob.
 Leg____ og he - - le Li - vets Lob.
 Midt____ i El - - -skovs bed - ste Lob.
 Fra____ vor Ba - - ne - Kamp og Mod.

39

M. 

Kun sidste gang
 Æl-des, Svæk - kes, Dø, Be - gra - ves;

47

M. 

Det____ er alt_ vort Lev - neds Lob.

D.C. al Fine
Fine