

Baritone

# Naturopera

Karin Sjöholm

Poul Udbye Pock-Steen

## 1. Lærkens præsentation - fløjtesolo

♩ = 90                      ♩ = 80

8      **calando a tempo molto calando**

Baritone

## 2. Lærkesangen

**A** ♩ = 85      **20**      **B**      **21**      **C**      **21**

64 **D**      **20**      poco rall.

Baritone

### 3. Recitativ - frøsangen

♩ = 90

**7**

**molto lentando**

**1** **attacca**



Baritone

# 4. Frø-sangen

**A**  $\text{♩} = 85$  **B**

Én Plus Én

7

Op Som Delt

1. 2.

**C** *molto rall.* *gliss.* *a tempo*

16 Plus Åh - ah!

Baritone

# 5. Tror I virkelig, at naturen er matematik?

**A**

♩ = 95



Mås - ke pas - ser den - ne form - fuld - end - te for - mel

**B**

*poco allarg.*.....

*a tempo* ♩ = 85



men tror I virk' - lig at na - tu - ren er mat - me - tik? Når:

*poco allarg.*

*a tempo*

**C**

♩ = 80

**D**

*molto calando*

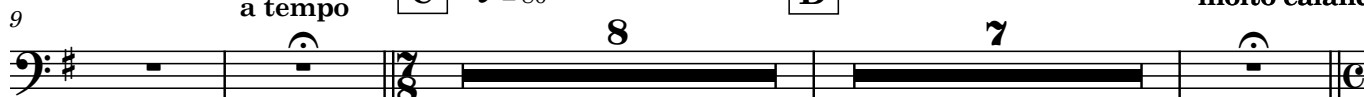

**E**

*a tempo* ♩ = 95

*poco lentando.*



Tror I vir - ke - lig vir - ke - lig at na - tu - ren er mat - me - tik?

**F**

*a tempo* ♩ = 85

*allarg.*

**G**

*a tempo* ♩ = 80



Når:

**H**

*molto allarg.*

**I**

♩ = 95



Tror I vir - ke - lig vir - ke - lig

53

*molto lentando...*



vir - ke - lig at na - tu - ren er mat' - me - tik?

55 **J** a tempo ♩ = 85 **accelerando** ..... ♩ = 60

8 1 1 2

Når:

70 **K** ♩ = 78

Et æb - le plus et æb - le me - re at spi - se gi'r to æb - ler det kan en

74 **poco accel.** .....

lig - ning be - vi - se to\_\_ plus to gi'r sta - dig - væk fi - re, men u - den jord kan der's

78 ..... **L** ♩ = 80 7 1 2. **molto rall.** 2

frø ik - ke spi - re!

Baritone

## 6. Instruktionssang - Frø

♩. = 65



Det er tid til at strø et, to, tre frø o - ver jor - den i din kruk - ke



Husk at pres - se ki - met ned, gi - ve frø - et fugt og\_



fred og\_ so - lens strå - ler, so - lens strå - ler u - de - - luk - ke.